



4^a EDICIÓN

LIGA POR
PAREJAS

Vive el **padel amateur!!**

www.qseriespadel.com

 info@qseriespadel.com

LOK VOLVO **NOX**



CITA

A partir de

ENERO 2025

Cierre de inscripciones
según territorio
y zona





AMSTEL
Radler
0.0%
ALC

Q|SNP

Competición amateur por parejas

1ª Fase - Liga Regular

Marzo-Junio (sábado o domingo)

Precio de inscripción liga regular + Interseries (equipos clasificados): 40 € por equipo (equipo formado por un mínimo de 2 integrantes y un máximo de 4 integrantes) + 6 € por partido/jugador durante la fase regular (bolas, pistas, seguro de accidentes e IVA incluidos).

Inscripción abierta: a partir del 8 de enero de 2025

Cierre de Inscripción (según territorio y zona):

Territorio Centro Norte:

Galicia, León, Valladolid, Asturias
y Vizcaya: 23 de febrero.
Madrid: 16 de febrero.

Territorio Este:

Valencia, Alicante y Murcia:
16 de febrero.
Barcelona y Tarragona:
23 de febrero.

Territorio Sur:

Sevilla y Granada:
23 de febrero.
Málaga y Cádiz:
2 de marzo.

2ª Fase - Interseries

Septiembre

Sólo participan las mejores parejas clasificadas de la **1ª Fase de Liga Regular** (1º y 2º de cada división).

3ª Fase - QMaster Series

Noviembre

Sólo participan las mejores parejas clasificadas de las **Interseries**.





AMSTEL
Radler
0.0%
ALC

Q|SNP

Zonas de juego. Geografía Nacional

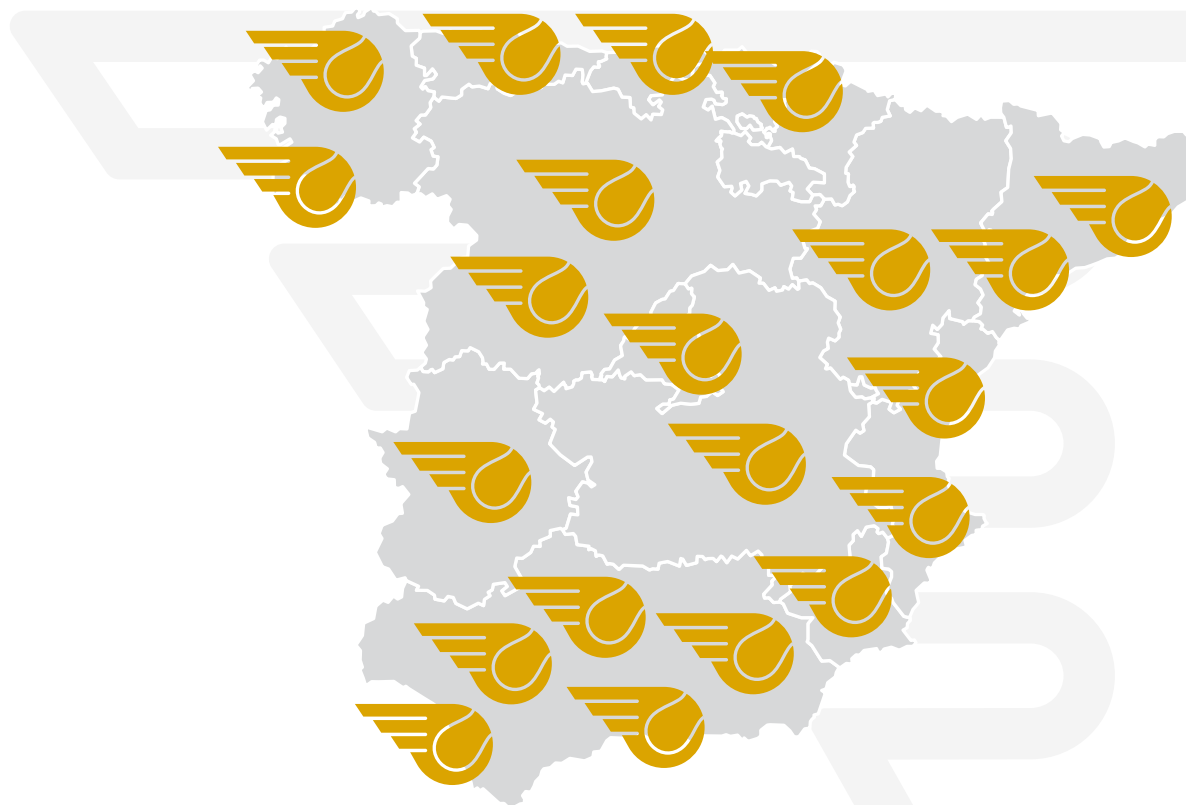

ZONAS ESPAÑA: CENTRO-NORTE, ESTE, SUR

Territorio Centro-Norte: ARAGÓN, ASTURIAS, CANTABRIA, CASTILLA LA MANCHA, CASTILLA Y LEÓN, EXTREMADURA, GALICIA, LA RIOJA, NAVARRA, MADRID Y PAÍS VASCO.

Territorio Este:

CATALUÑA, COMUNIDAD VALENCIANA, MURCIA.

Territorio Sur:

ANDALUCÍA



AMSTEL
Radler
0.0%
ALC

Q|SNP

Formato



Competición por parejas (opción de suplentes).



Categoría masculina o femenina.



Edad mínima para participar 18 años cumplidos.



Niveles: Grand Slam, 1.000, 500 y Future
(respetar limitaciones establecidas por la normativa de la competición).



4 partidos asegurados por pareja.
Se juega los **fines de semana**.





1ª Fase - Liga Regular

Marzo-Junio (sábado o domingo)

Inscripción abierta:

a partir del 8 de enero de 2025

Cierre de Inscripción

(según territorio y zona):

Territorio Centro Norte:

Galicia, León, Valladolid, Asturias y

Vizcaya: 23 de febrero.

Madrid: 16 de febrero.

Territorio Este:

Valencia, Alicante y Murcia:

16 de febrero.

Barcelona y Tarragona:

23 de febrero.

Territorio Sur:

Sevilla y Granada:

23 de febrero.

Málaga y Cádiz:

2 de marzo.

1

2

3

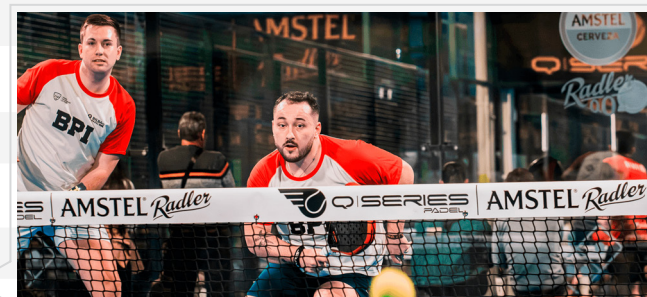

2ª Fase - Interseries

Septiembre

Sólo participan las mejores parejas clasificadas de la 1ª Fase de Liga Regular (1º y 2º de cada división)



3ª Fase - QMaster Series Master Nacional

Noviembre

Sólo participan las mejores parejas clasificadas de las Interseries.



Q|SNP

Inscripciones



Precio de inscripción liga regular + Interseries (equipos clasificados): 40 € por equipo (equipo formados por un mínimo de 2 integrantes y un máximo de 4 integrantes) + 6 € por partido/jugador durante la fase regular (bolas, pistas, seguro de accidentes e IVA incluidos).

Incluye:

Pistas y bolas.



Mínimo de 4 partidos a disputar durante la fase de liga regular.

Seguro de accidentes deportivos según el R.D. 849/1993, cubriendo la seguridad de todos sus participantes durante los partidos que disputen durante la competición QSeries.



Plataforma digital de última generación que gestiona la competición.

Normativa exclusiva de la competición.



Evento **organizado y gestionado** por Series Nacionales de Padel.

Posibilidad de clasificarse a las Interseries y QMaster Series



Sorteos durante la temporada para todos los participantes.



Q-Master Series inscripción adicional (solo jugadores clasificados):

15 € por persona (IVA incluido).

Incluye: 3 partidos mínimos, welcomepack, degustaciones productos patrocinadores, fiesta sábado noche, organización y otros servicios extras.



AMSTEL
Radler
0.0%
ALC

Q|SNP

Fotos





AMSTEL
Radler
0.0%
ALC

Q|SNP

Videos



Videos

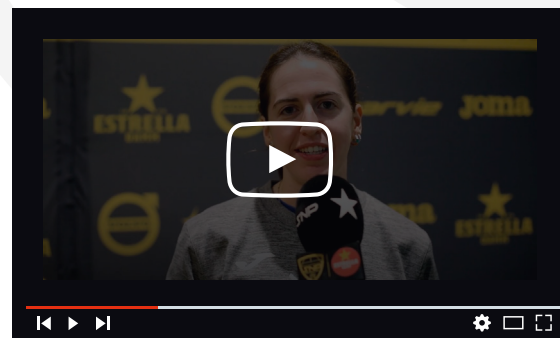
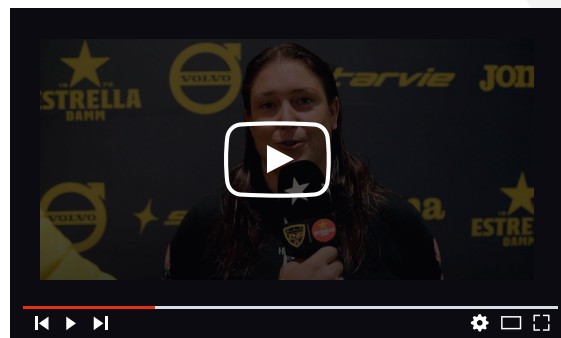
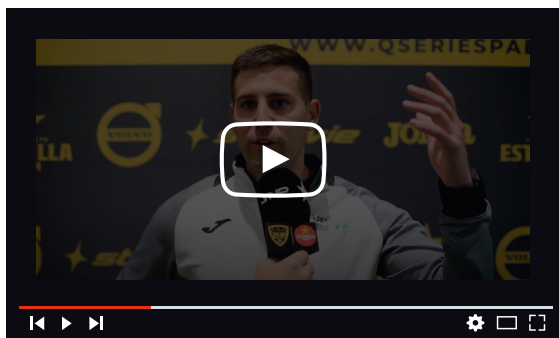
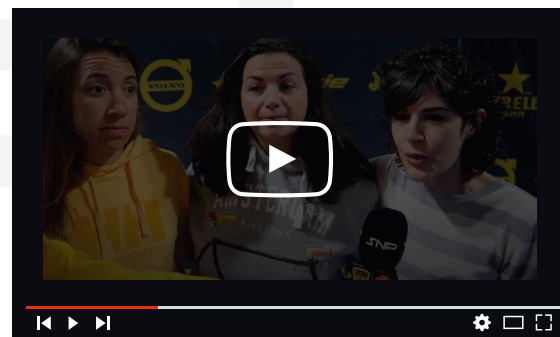
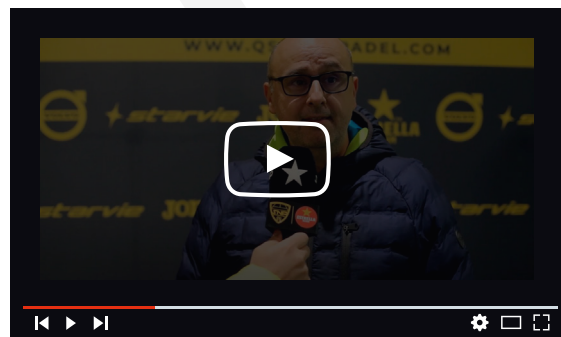
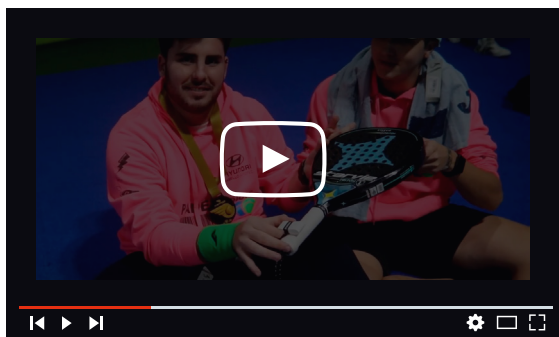
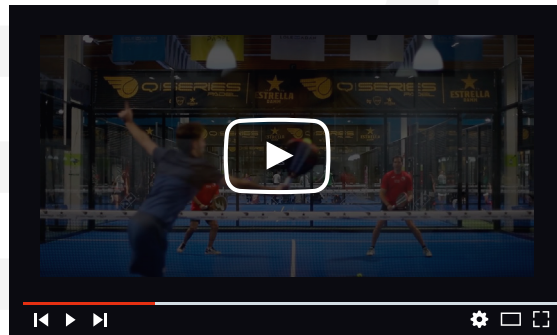



4^a EDICIÓN

LIGA POR
PAREJAS

Vive el **padel amateur!!**

www.qseriespadel.com

 info@qseriespadel.com

LOK VOLVO **NOX**



CITA

A partir de

ENERO 2025

Cierre de inscripciones
según territorio
y zona

